

LEGENDA

- PERIMETRO AS/1 B - mq. 9.444
- AREA INTERNA AL COMPARTO

ESTRATTO MAPPA - scala 1:2.000

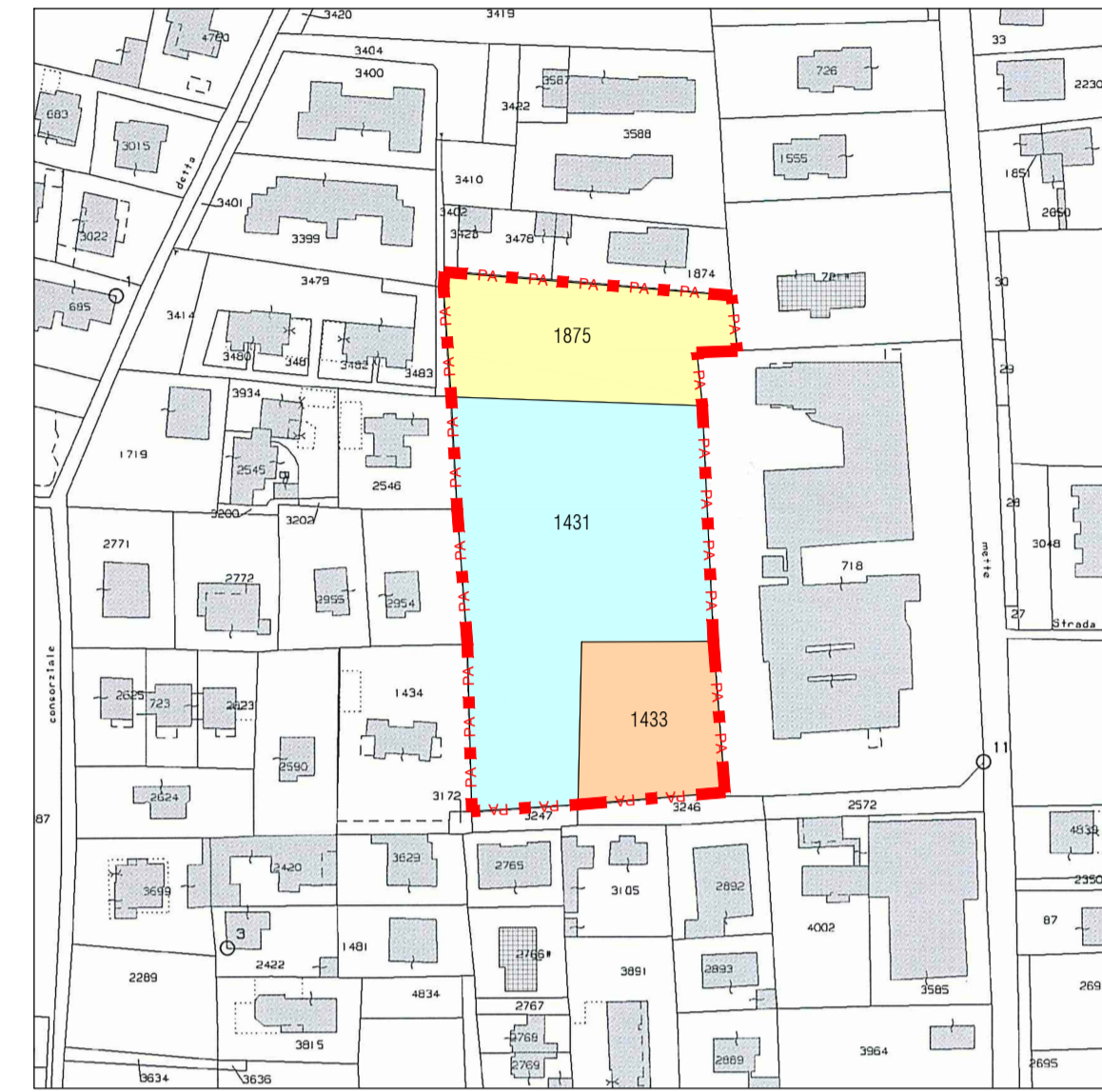

QUADRO PROPRIETA' AS1 - Comparto B - CADORAGO

Proprietà	Fg	Mappale	Superficie catastale	Area acquisita dalla GIF srl
Sonvico Sylvie Sonvico Alessandro Sonvico Pascale Sonvico Devenuto Sonvico Fabio Sonvico Mariangela Sonvico Roberta Sonvico Anna Maria Barone Elena Vartorta Carlo Vartorta Claudia Vartorta Enrico Vartorta Lucio Vartorta Luigi Vartorta Maria Vartorta Sonvico	9	1433	mq. 1.720,00	
<b>Totale a)</b>			<b>mq. 1.720,00</b>	<b>mq. 0,00</b>
Clerici Carla Clerici Giovanni	9	1875	mq. 2.520,00	mq. 1.127,00
<b>Totale b)</b>			<b>mq. 2.520,00</b>	<b>mq. 1.127,00</b>
Celli Alberto Marzorati Gigliola Marzorati Tiziana	9	1431	mq. 5.980,00	mq. 2.208,00
<b>Totale c)</b>			<b>mq. 5.980,00</b>	<b>mq. 2.280,00</b>
<b>Totale generale Comparto B = a)+b)+c)</b>			<b>mq. 10.220,00</b>	
<b>Totale generale aree acquisite da GIF srl = b)+c)</b>				<b>mq. 3.407,00</b>

LEGENDA

- PERIMETRO AS/1 B - mq. 9.444
- AREA PARI A 1/3 + 1/6 DEL MAPPALE 1433 DA CEDERE

ESTRATTO MAPPA - scala 1:1.000

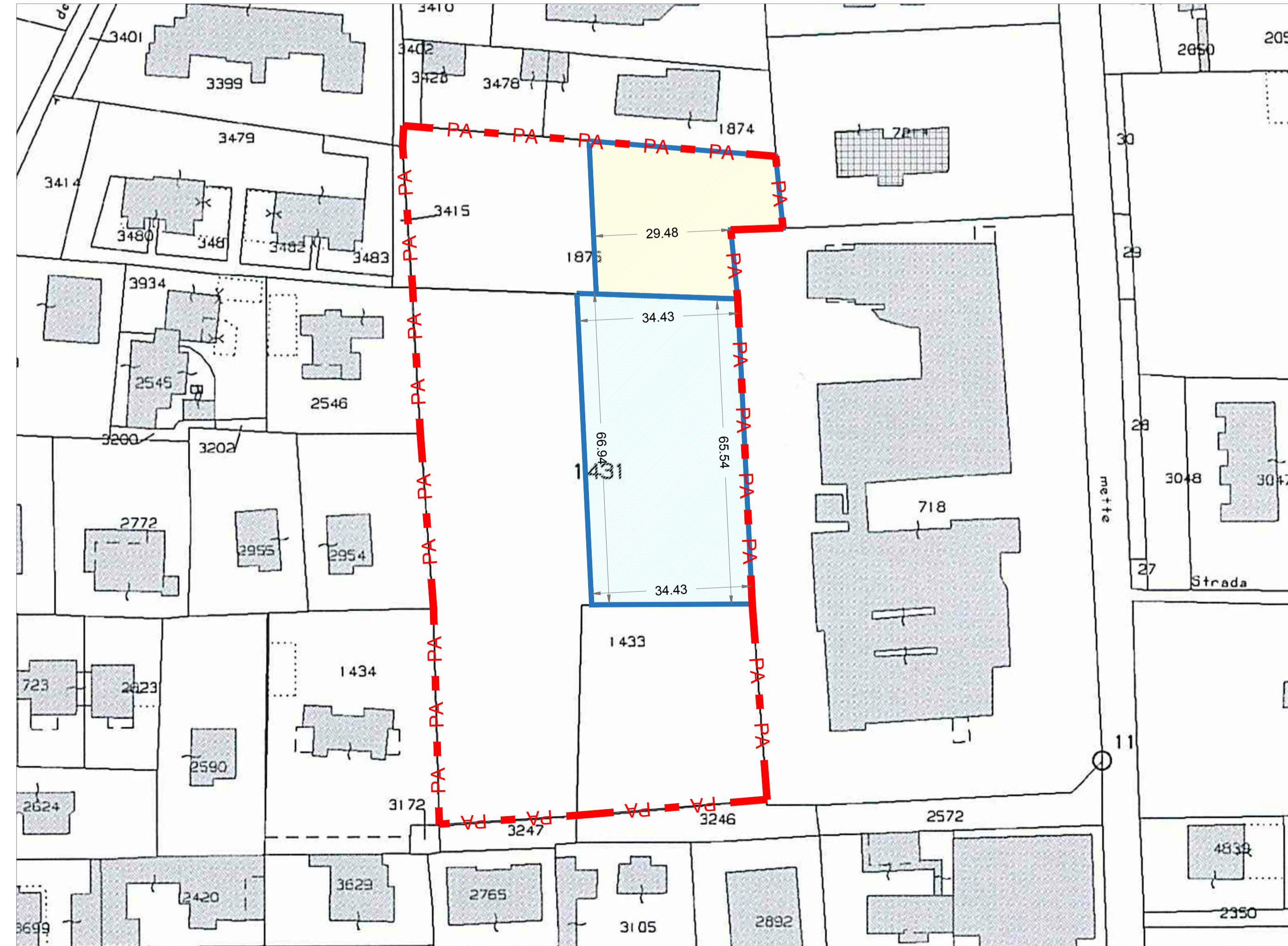

AMBITO AS/1 - comparto B - VIA ALFIERI

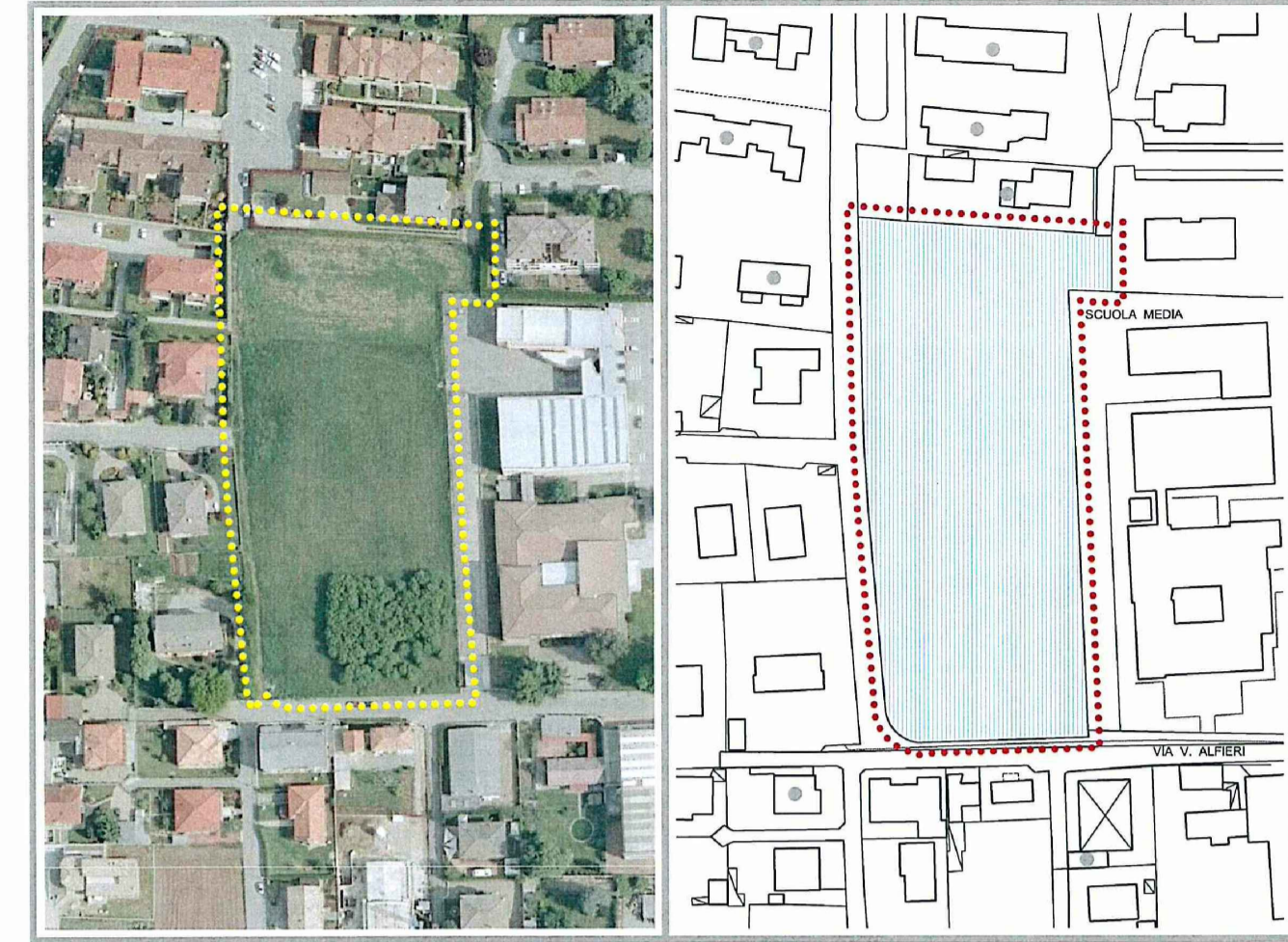

**IL SITO**  
Comparto localizzato nel consolidato urbano classificato nel vigente PRUG con destinazione per servizi pubblici.

**GLI ELEMENTI DIMENSIONALI**

- Superficie territoriale: 8.920 mq
- Volume definito: 4.500 mc
- Destinazione funzionale prevalente: Servizi ad uso pubblico
- Superficie drenante: 25% del lotto

**LE AZIONI**

- La realizzazione della volumetria definita, che deve essere localizzata esclusivamente all'interno del comparto A, è subordinata alla cessione gratuita dell'intero comparto B a favore dell'Amministrazione Comunale.

**LEGENDA**

- Area recante titolo volumetrico da trasferire nel comparto A

COMUNE DI  
**CADORAGO**  
PROVINCIA DI COMO

**COMPARTO AS1/c-1**      **OGGETTO**

**AREE AS/1 - COMPARTO B VIA ALFIERI IN CESSIONE GRATUITA**

Delibera C.C. di Adozione  
N. \_\_\_\_ del \_\_\_\_

Delibera C.C. di Approvazione  
N. \_\_\_\_ del \_\_\_\_

**PROGETTISTA**  
Dott. Ing. Sabia Eugenio  
Albo Ingegneri di Como n° 1816  
cod. fisc. SBA GNE 69C26 C9337

Recapito c/o  
Guffanti A. Spa  
Guanzate (Como)

**COMMITTENTI**

G.I.F. s.r.l. \_\_\_\_\_

F.lli Cascone snc \_\_\_\_\_

Saldarini Mario \_\_\_\_\_

Saldarini Orietta \_\_\_\_\_

**DISEGNATORE**  
Corbella R.

**GUFFANTI A.**  
PROGETTAZIONE

Guffanti A. Spa  
Società con socio unico sottoposta a direzione e coordinamento da parte di Ginvest Spa  
Via Bancora e Rimoldi 37  
22070 Guanzate (Como)

Centralino  
T 031 3527301  
F 031 976719  
ufficiotecnico@guffanti.it

TAVOLA N°  
**10**

E' VIETATA QUALSIASI RIPRODUZIONE ANCHE PARZIALE SENZA AUTORIZZAZIONE.